Эту длинную, плоскую рыбу, обитающую в глубинах трех океанов – Тихого, Индийского и Атлантического, нередко принимают за морскую змею. И это неудивительно — сельдяной король (лат. Regalecus glesne) способен вырасти в длину до 12,5 метров и весить около 270 килограммов.

Еще одно название сельдяного короля – ремень-рыба. Его туловище настолько тонкое (около 5 сантиметров при длине 3,5 метра), что похоже на плавающий в воде гигантский ремень. Сельдяной король – самая длинная из живущих в мире рыб, что подтверждается соответствующей записью в Книге рекордов Гиннеса.
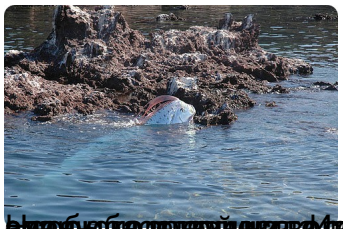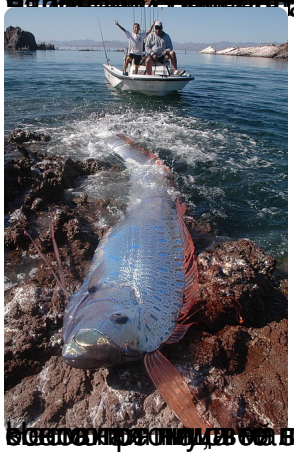
Тело сельдяного короля окрашено в серебристый цвет с переливающимися полосками голубого оттенка, с ярко-красными плавниками. Впервые эти глубоководные рыбы были обнаружены в 1860 году, когда одну из них прибило к берегу у Бермудских островов.