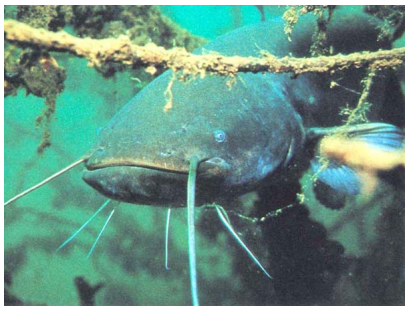

**Статус. 4.** Неопределенный по статусу вид.

**Распространение.** Пресные и опресненные водоемы бассейнов Азовского, Аральского, Балтийского, Каспийского и Черного морей. В Тверской области обитает в реках либо озерах и водохранилищах Волжского, Невского и Западнодвинского бассейнов.

**Численность.** Не определена. В большинстве водоемов, где отмечен сом, его ловят редко и единичными экземплярами. По опросным данным, требующим уточнения, регулярно добывают лишь в озерах Пет-ровской группы, входящих в массив болота Оршинский Мох.

**Экология.** Хищник-засадчик, ведущий преимущественно оседлый образ жизни. Размножается с конца мая по июль, при температуре воды 18 —27°С. Икру отклады-вает в гнезда на глухих, заросших растительностью мел-ководьях. Инкубационный период составляет 3 — 5 суток. До выхода личинок гнездо охраняет самец. Основной корм сома - рыба, которая начинает доминировать в пище уже на первом году жизни.

**Лимитирующие факторы.** Не выявлены .
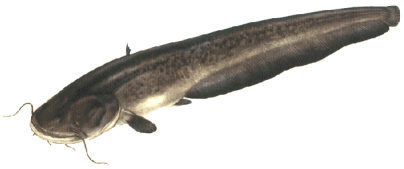
**Меры охраны.** Необходимо ограничить вылов, орга-низовать систему наблюдений за состоянием вида в регионе и решить вопрос о целесообразности выра-щивания молоди сома в рыборазводных хозяйствах об-ласти.