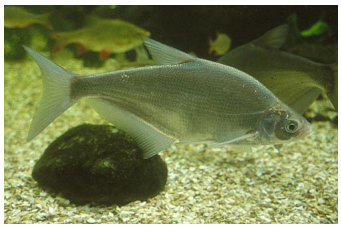

Статус. 4. Неопределенный по статусу вид.

Распространение. Реки, озера и водохранилища бассейнов Черного, Каспийского, Азовского, Северного и Балтийского морей. В Тверской области обитает во всех верхневолжских водоемах. В Красную книгу занесен из всех мест обитания в регионе, за исключением Рыбинского водохранилища.

Численность. На обозначенной акватории не определена. Отлавливают нерегулярно и единичными экземплярами.

Экология. Придерживается мест с тихим течением. Нерест проходит в конце апреля - середине июня при температуре воды 11- 13° С. Клейкие икринки откла-дываются на растения . Личинки питаются мелким зоопланктоном, взрослые особи потребляют исключительно зоопланктон, главным образом, ветвистоусых ракообразных.

Лимитирующие факторы. Не выявлены.

Меры охраны. Необходимо ограничить вылов и органи-зовать систему наблюдений за состоянием вида в регионе.