Папоротник всегда привлекал к себе интерес и даже вызывал у людей некоторую опаску. Он считался особым, таинственным растением, не похожим на все остальные. Он вечно что-то скрывал, рос в полутёмных, сырых местах и, видимо, хранил в себе какое-то тайное знание.

Согласно легенде о папоротнике в полночь перед Ивановым днем папоротник на несколько мгновений зацветает ярко-огненным цветком с волшебными свойствами. Около полуночи из листьев папоротника внезапно появляется почка, которая, поднимаясь все выше и выше, то заколышется, то остановится - и вдруг зашатается, перевернется и запрыгает. Ровно в полночь созревшая почка разрывается с треском, и взорам представляется ярко-огненный цветок, столь яркий, что на него невозможно смотреть; невидимая рука срывает его, а человеку никогда почти не удается сделать это. Кто отыщет расцветший папоротник и сумеет овладеть им, тот приобретает власть повелевать всем.

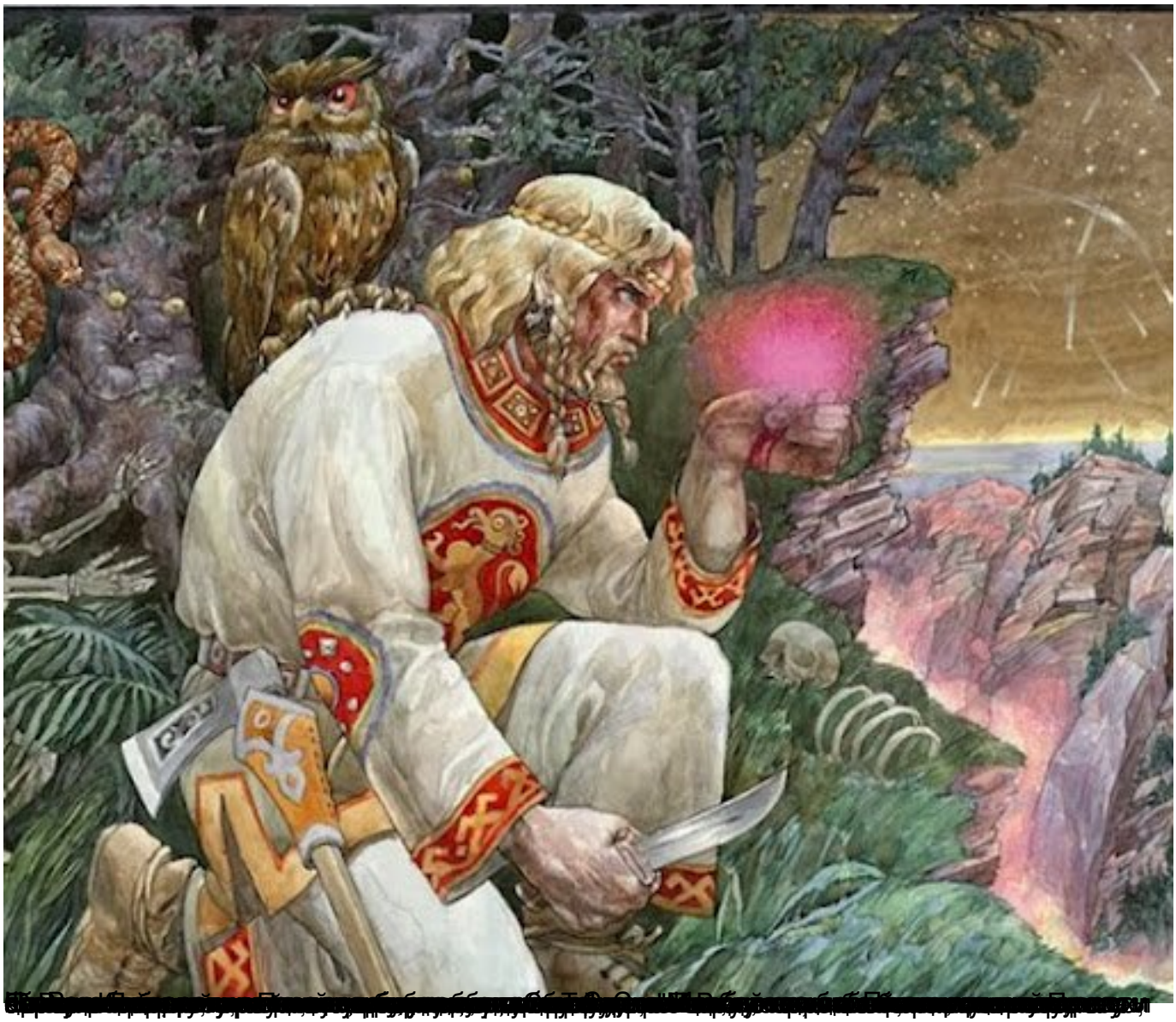

[redacted]

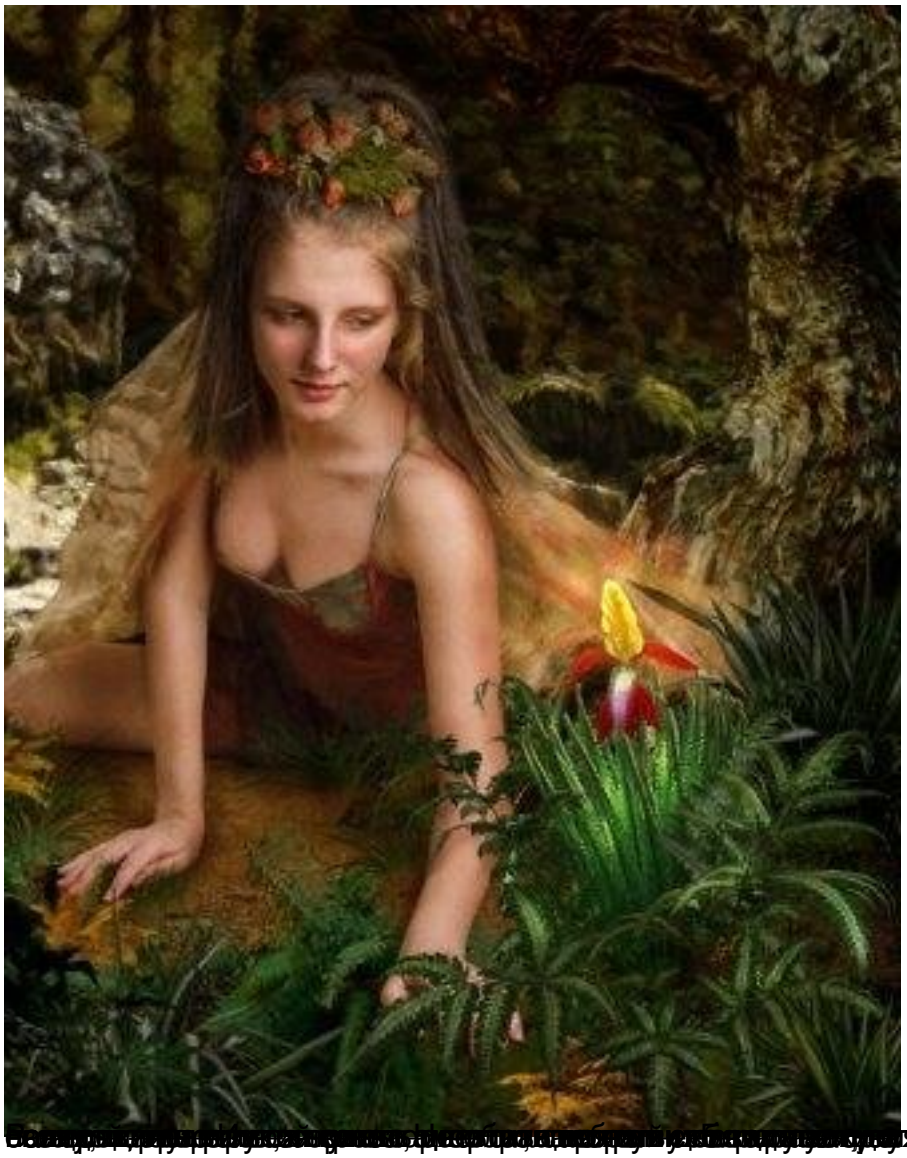

[illegible] Поэтому

[redacted]

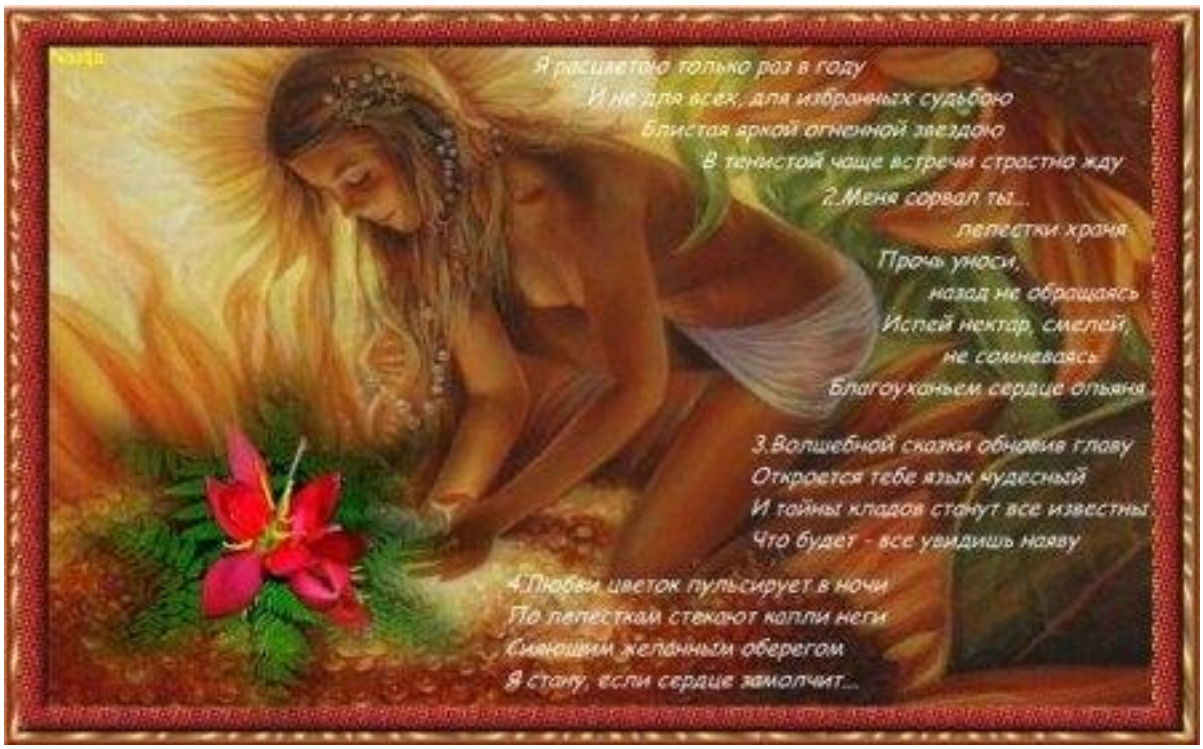
Я расцвечаю только раз в году
И не для всех, для избранных судьбою
Блистая яркой огненной звездою
В тенистой чаще встречи страстно жду
2.Меня сорвал ты...
лепестки храня
Прочь уноси,
назад не оборачаясь
Испей нектар, смелей,
не сомневаясь
Благоуханьем сердце опьяня
3.Волшебной сказки обновив главу
Откроется тебе язык чудесный
И тайны кладов станут все известны
Что будет - все увидишь наяву
4.Любви цветок пульсирует в ночи
По лепесткам стекают капли неги
Сияющим желанным оберегом
Я стану, если сердце замолчит...